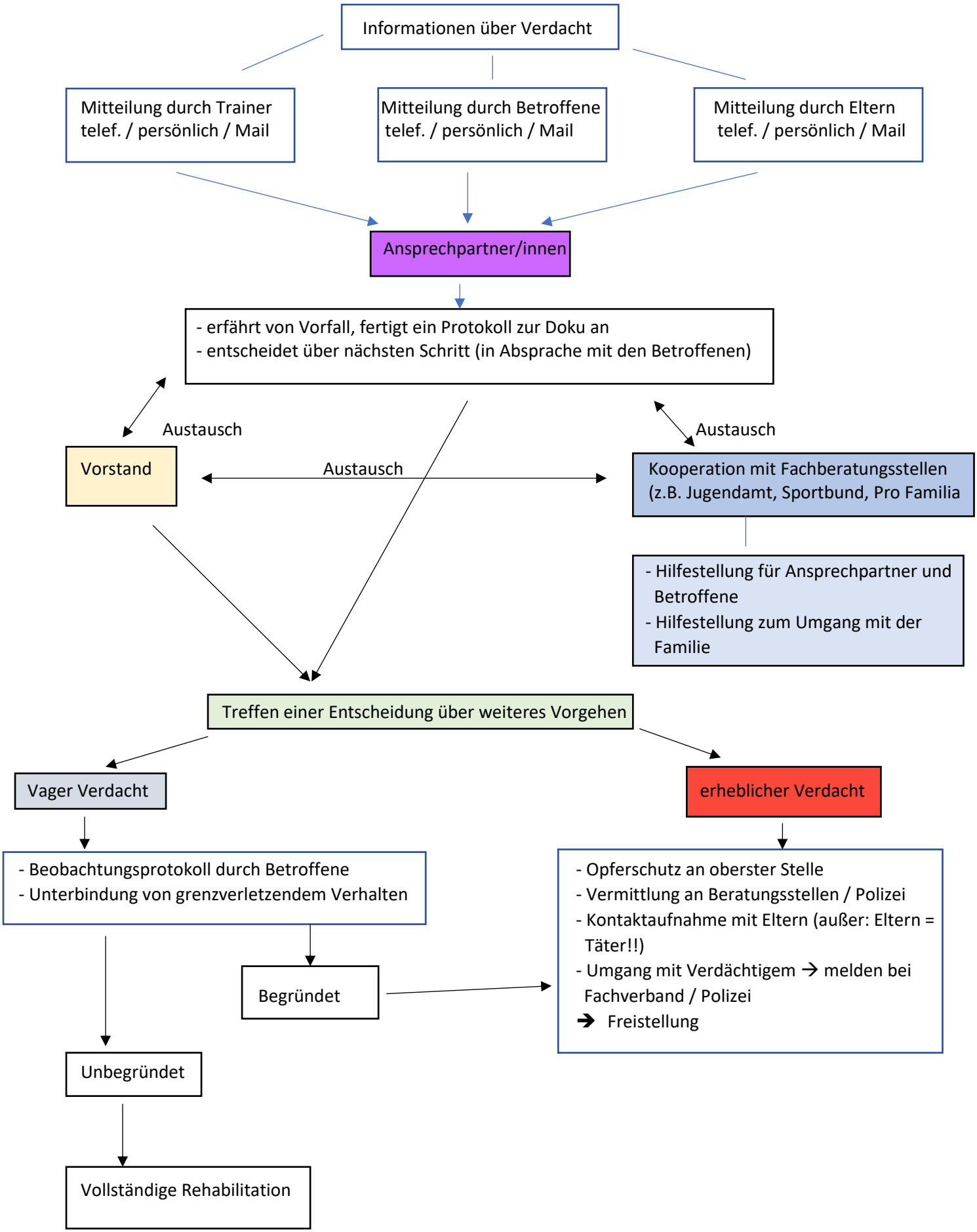
Informationen über Verdacht
Mitteilung durch Trainer telef. / persönlich / Mail
Mitteilung durch Betroffene telef. / persönlich / Mail
Mitteilung durch Eltern telef. / persönlich / Mail
Ansprechpartner/innen
- erfährt von Vorfall, fertigt ein Protokoll zur Doku an
- entscheidet über nächsten Schritt (in Absprache mit den Betroffenen)
Austausch
Austausch
Austausch
Vorstand
Kooperation mit Fachberatungsstellen (z.B. Jugendamt, Sportbund, Pro Familia
- Hilfestellung für Ansprechpartner und Betroffene
- Hilfestellung zum Umgang mit der Familie
Treffen einer Entscheidung über weiteres Vorgehen
Vager Verdacht
erheblicher Verdacht
- Beobachtungsprotokoll durch Betroffene
- Unterbindung von grenzverletzendem Verhalten
Begründet
- Opferschutz an oberster Stelle
- Vermittlung an Beratungsstellen / Polizei
- Kontaktaufnahme mit Eltern (außer: Eltern = Täter!!)
- Umgang mit Verdächtigem → melden bei Fachverband / Polizei
→ Freistellung
Unbegründet
Vollständige Rehabilitation